



ДОЛГОВОЙ РЫНОК

ЕЖЕДНЕВНЫЙ ОБЗОР

Александр Ермак aermak@region.ru
 Константин Комиссаров kommisarov@region.ru

Показатель	Значение	Изменение	
		за день	за неделю
Финансовый и товарный рынки			
Dow Jones	13 042	-2,1%	-0,4%
PTC	1 877	-1,0%	3,1%
Золото, \$/oz	662,2	-0,7%	0,8%
Brent, \$/bbl	70,4	1,2%	3,0%
Денежный рынок			
Остатки на к/с, млрд руб.	441,4	18,5	29,2
Остатки на д/с, млрд руб.	337,1	-85,3	-128,7
Сальдо операций, млрд руб.	-259,7	-	-
MIBOR, 1 день	8,13%	0,81%	2,07%
MIBOR, 1 неделя	7,26%	0,28%	1,27%
MIBOR, 1 месяц	7,40%	0,56%	1,18%
Валютный рынок			
RUR/USD	25,6753	0,1%	-0,6%
EUR/USD	1,3605	-0,3%	1,0%
Рынки капитала			
UST2YR	4,19%	0,16%	-0,11%
UST5YR	4,38%	0,12%	-0,08%
UST10YR	4,65%	0,05%	-0,08%
UST30YR	4,97%	0,01%	-0,06%
LIBOR US 1YR	5,21%	0,01%	0,14%
LIBOR EUR 1YR	4,75%	-0,02%	0,07%
Индексы ГК «РЕГИОН»			
Regnm OFZ	105,88	-0,04	-0,10
Regnm Muni	109,94	-0,27	-0,66
Regn Corp	111,61	0,22	-0,13
Вексельные индексы ГК «РЕГИОН»			
1Mo	8,27%	0,01	0,45
3Mo	8,92%	0,01	0,50
6Mo	9,15%	0,00	0,55
1Yr	9,35%	0,00	0,46

Валютный и денежный рынок

Во вторник официальный курс доллара вырос до 25,6753 руб./доллар на фоне ослабления евро накануне. На рынке МБК напряженная ситуация сохранилась на фоне налоговых платежей, ставки однодневных кредитов вновь доходили до 8–9% по первому кругу банков.

Долговой рынок

Во вторник на рынке рублевых облигаций единой тенденции в движении цен не наблюдалось при некотором росте оборотов на вторичном рынке по сравнению с началом недели. Несмотря на некоторую стабилизацию ситуации на внешних рынках, ослабление рубля и сохраняющийся кризис рублевой ликвидности в банковской системе остаются основными факторами негативного давления на рынок.

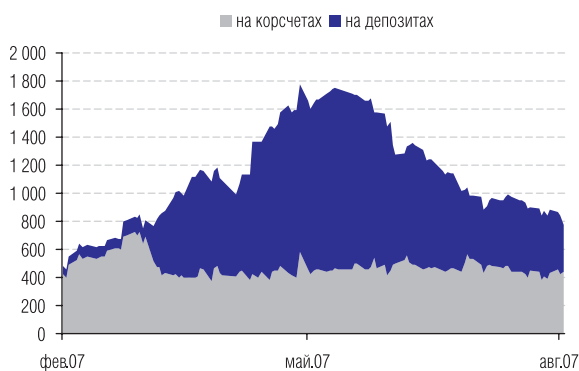

Остатки на к/с и д/с, млрд руб.
 Источник: Банк России, ГК «РЕГИОН».

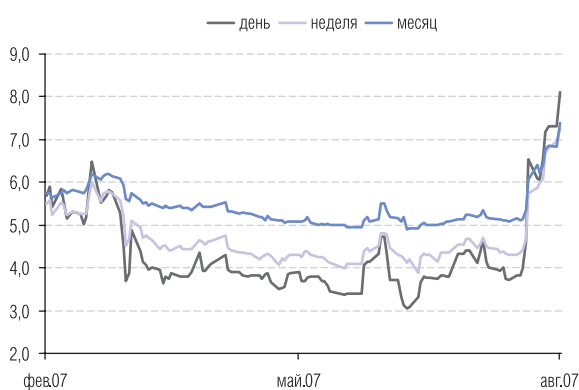

МIBOR, %.
 Источник: Банк России, ГК «РЕГИОН».

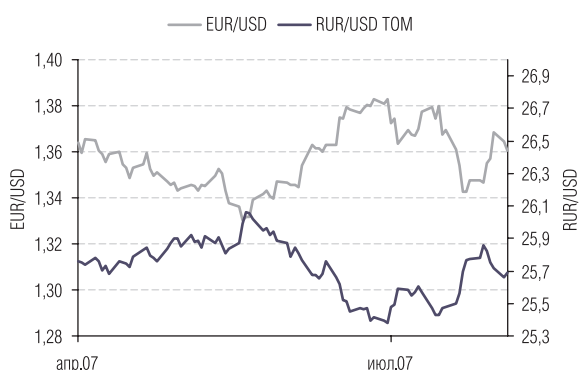

Валюты.
 Источник: Reuters, ГК «РЕГИОН».

ВАЛЮТНЫЙ И ДЕНЕЖНЫЙ РЫНОК

Во вторник официальный курс доллара вырос на 2,09 копейки и составил 25,6753 руб./доллар. На торгах с расчетами «завтра» курс вырос на 2,17 копейки. Объем торгов незначительно вырос и составил около \$2,835 млрд.

На рынке Forex наблюдаемый в начале вчерашнего дня рост евро относительно доллара был недолгим, и к середине дня сменился его снижением. К началу торгов на российском рынке европейская валюта торговалась на уровне порядка \$1,36.

На рынке МБК во вторник напряженная ситуация с нехваткой рублевой ликвидности сохранилась на фоне снижения свободных остатков и налоговых платежей. В течение первой половины дня ставки превышали порой 9% годовых, и лишь к концу торговой сессии снизились до 6–7%. Однодневный MIACR составил 8,00% годовых против 8,60% накануне. Банк России предоставил коммерческим банкам в ходе проведения аукционов прямого РЕПО дополнительную ликвидность в очередном рекордном объеме (более 272 млрд руб., в т.ч. порядка 422 млн руб. на неделю) при ставке 6,06 и 6,10% на утреннем и дневном аукционах на один день и 6,99% — на неделю соответственно.

Сегодня суммарные остатки на корреспондентских и депозитных счетах в Банке России снизились (за счет депозитов) и составили около 778 млрд руб., при этом сальдо операций комбанков и Банка России сложилось отрицательным, составив -259,7 млрд рублей. На рынке МБК на открытии торгов ставки по однодневным кредитам составляли порядка 7,00–7,50% годовых.

РЫНОК РУБЛЕВЫХ И ВАЛЮТНЫХ ОБЛИГАЦИЙ

Во вторник на рынке рублевых облигаций единой тенденции в движении цен не наблюдалось при некотором росте оборотов на вторичном рынке по сравнению с началом недели. Несмотря на некоторую стабилизацию ситуации на внешних рынках, ослабление рубля и сохраняющийся кризис рублевой ликвидности в банковской системе остаются основными факторами негативного давления на рынок.

Объем сделок на вторичном рынке ОФЗ незначительно вырос и составил около 0,28 млрд руб. Единой тенденции в движении цен не наблюдалось. При этом цена наиболее длинного ОФЗ-46020 (при обороте около 68,5 млн руб.) снизилась на 0,09 п.п., а доходность выросла до уровня 6,89% годовых.

На рынке корпоративных облигаций суммарный объем торгов вырос, составив порядка 1,572 млрд руб. на основной сессии, и около 7,53 млрд руб. — в РПС. На долю подешевевших бумаг пришлось около 52% от суммарного оборота. Наибольшие объемы сделок были зафиксированы по облигациям: РЖД-6 (около 1147 млн руб., -0,09 п.п.), Евросеть-2 (около 66,4 млн руб., +3,25 п.п.), Главмосстрой-2 (около 59,25 млн руб., +0,22 п.п.).

На рынке муниципальных облигаций суммарный объем торгов вырос, составив порядка 366 млн руб. на основной сессии, и около 375 млн руб. в РПС. На долю подешевевших бумаг пришлось около 54% от суммарного оборота. Наибольшие обороты были зафиксированы по бумагам: Мос.область-4 (около 72,9 млн руб., -0,21 п.п.), Удмуртия-1 (около 63,9 млн руб., +0,32 п.п.), Самарск.область-3 (около 42 млн руб., -0,41 п.п.).

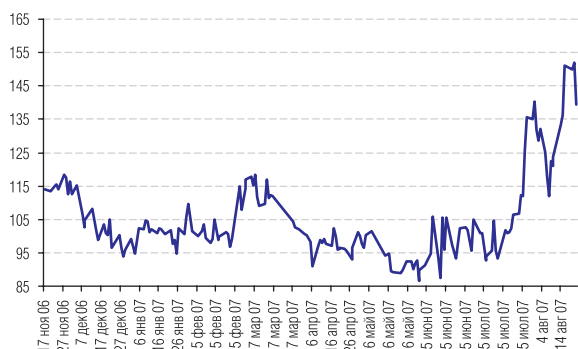

Россия30-UST30
Источник: Reuters.

На рынке US Treasuries рост цен продолжился после выхода слабых данных по доверию потребителей и цен на жилье в основных городах США. Так, индекс потребительского доверия в августе упал до 105 пунктов против 111,9 п. в предыдущем периоде. Дополнительную нервозность рынку придали данные по ценам на недвижимость, которые во втором квартале упали на 3,2% (относительно сопоставимого периода прошлого года), что стало самым сильным снижением за последние 20 лет. Вместе с тем, расшифровка августовского заседания ФРС показала, что участники комитета в качестве основных рисков выделяют исключительно инфляционные риски. При этом проблемы на финансовых рынках заслужили всего лишь «определенного внимания» участников ФРС. В итоге, доходность 10-летних облигаций снизилась до уровня 4,50% годовых, доходность 30-летних бондов снизилась до порядка 4,83%. Российские еврооблигации торговались на прежнем уровне порядка 5,97–5,98%, спрэд к UST расширился до 148 б.п.

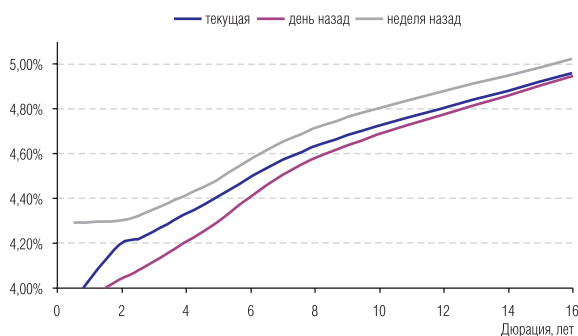

Кривая доходности US Treasuries.
Источник: Reuters.

ТОР-5 изменение цены ОФЗ		
Выпуск	Изменение цены, %	
	рост	падение
ОФЗ 25060	0.08	
ОФЗ 27026	0.08	
ОФЗ 46021	0.07	
ОФЗ 46018	0.03	
ОФЗ 46001	0.01	
ОФЗ 46020		-0.09
ОФЗ 26198		-0.10
ОФЗ 46014		-0.30
ОФЗ 46017		-0.31
ОФЗ 46002		-0.48

Источник: ММВБ.

ТОР-10 обороты ОФЗ	
Выпуск	Оборот, тыс. руб.
	ММВБ
ОФЗ 46020	68584
ОФЗ 27026	52304
ОФЗ 46017	46084
ОФЗ 25058	27909
ОФЗ 46001	22184
ОФЗ 46018	20556
ОФЗ 25060	7267
ОФЗ 46002	5450
ОФЗ 26198	5204
ОФЗ 46021	653

Источник: ММВБ.

ТОР-5 изменение цены Муниципальные

Выпуск	Изменение цены, %	
	рост	падение
ЛенОбл-2об	4.60	
Ангарск-01	3.82	
Удмуртия-1	0.32	
ЯрОбл-05	0.26	
Мос.обл.7в	0.22	
СамарОбл 3		-0.41
НижгорОбл3		-0.55
Башкорт5об		-1.40
Чувашия-06		-2.62
Ногинск-02		-2.78

Источник: ММВБ.

ТОР-10 обороты Муниципальные

Выпуск	Оборот, тыс. руб.	
	ММВБ	РСП
Мос.обл.4в	72879	26259
Мос.обл.6в	6379	76742
СамарОбл 3	41967	30327
Удмуртия-1	63850	0
ЯрОбл-07	35	47141
КраснЯрКр3	2184	44685
Мос.обл.5в	32148	0
Якут-06 об	20197	0
УФА-2006об	14286	0
Мос.обл.7в	13712	0

Источник: ММВБ.

ТОР-5 изменение цены Корпоративные

Выпуск	Изменение цены, %	
	рост	падение
Евросеть-2	3.25	
ПятерочФ 2	2.70	
СатурнНПО3	1.81	
СКБ-банк 1	1.70	
Лукойл2обл	1.23	
ЖилсоцФ-2		-2.00
ЭнргсбРес1		-2.05
ЮСКК 01обл		-2.67
ИнкомЛада3		-2.90
РуссНефть1		-3.27

Источник: ММВБ.

ТОР-10 обороты Корпоративные

Выпуск	Оборот, тыс. руб.	
	ММВБ	РСП
АЛПИ-Инв-1	1	1363516
РусСтанд-5	9715	1269500
ФСК ЭЭС-03	10010	1000210
РЖД-05обл	50898	456006
Евросеть-2	66404	221651
РЖД-06обл	147034	133898
ГТ-ТЭЦ 4об	11613	210484
АИЖК 7об	36604	165825
ТГК-6Инв-1	34790	149250
ТМК-03 обл	50824	119884

Источник: ММВБ.

ТОР-5 изменение цены Еврооблигации

Выпуск	Изменение цены, %	
	рост	падение
Минфин-8	48.00	
ВТБ-35	1.28	
ГМКН-09	1.24	
Аries-14	0.62	
РоссельхозБ-10	0.51	
АльфаБ-15		-0.50
НКНХ-15		-0.50
Россия-28		-0.55
Росбанк-09		-0.75
ХКФ Банк-08(2)		-0.75

Источник: ММВБ.

Индексы ГК «Регион»

	Значение	Изменение, %							Капитализация (млн руб.)
		1 день	1 неделя	1 месяц	квартал	полгода	год	YTD*	
ИНДЕКСЫ ВОЗВРАТА НА ИНВЕСТИЦИИ									
Корпоративные облигации									
Общий	220,99	-0,03	-0,00	-0,30	1,66	4,08	8,76	5,36	1 076 610
1-й Эшелон	207,33	0,04	-0,11	-0,63	1,01	3,15	7,02	4,17	231 889
2-й Эшелон	218,52	-0,07	0,04	-0,40	1,39	3,67	8,12	4,83	524 828
3-й Эшелон	229,33	0,00	0,00	0,11	2,53	5,41	11,16	7,07	319 892
Банки и ФК	203,39	-0,06	-0,22	-0,39	1,17	3,49	8,20	4,91	296 597
Машиностроение	222,83	0,06	1,40	0,93	2,41	4,86	9,88	6,25	94 445
Металлургия	211,10	-0,02	-0,11	-0,07	1,73	4,32	8,99	5,60	82 563
Нефть и Газ	203,28	-0,24	-0,49	-1,10	2,06	3,89	6,30	3,46	86 168
Пищевая	234,72	-0,04	0,06	-0,27	2,61	5,40	10,68	7,10	70 984
Строительство	199,21	-0,01	-0,33	-0,77	1,98	4,91	11,15	6,91	60 092
Телекомы	235,56	-0,05	-0,15	-0,43	1,11	3,39	8,47	4,57	66 741
Торговля	180,92	0,11	0,03	-0,27	1,95	4,88	9,80	6,66	119 568
Транспорт	191,58	-0,01	0,06	-0,04	1,55	3,51	7,60	4,61	48 635
Химия и Нефтехимия	213,31	-0,04	-0,13	-0,77	1,34	3,98	8,38	4,88	25 907
Цел-бумажная	169,70	0,03	0,24	0,44	2,54	5,05	10,72	6,51	5 867
Энергетика	189,68	0,03	-0,01	-0,60	0,99	3,20	7,45	4,21	101 353
Котировальный лист А1	119,49	0,01	-0,03	-0,32	1,36	3,85	8,25	4,94	130 098
Котировальный лист А2	118,96	0,03	2,59	0,85	2,54	3,78	7,93	4,95	52 525
Котировальный лист Б	120,29	-0,00	-0,20	-0,31	1,32	4,00	8,70	5,29	193 637
Котировальный лист ВС	122,22	-0,04	-0,14	-0,37	1,77	4,18	8,92	5,47	674 321
Муниципальные облигации									
Общий	210,69	0,00	0,00	-0,17	1,29	3,60	7,81	4,38	235 897
Москва	193,05	-0,03	0,09	-0,55	1,06	3,26	7,38	4,14	79 955
Субфедеральные	241,25	0,03	-0,03	0,02	1,39	3,75	8,02	4,46	143 721
Муниципальные обр.	201,72	-0,05	-0,15	0,10	1,61	4,15	8,86	4,80	12 220
Котировальный лист А1	119,92	-0,04	0,02	-0,24	1,26	3,45	7,63	4,20	148 673
Котировальный лист А2	111,61	0,22	-0,13	0,31	1,57	3,75	6,94	4,20	10 106
Котировальный лист Б	124,05	0,02	0,82	1,33	2,73	4,73	8,51	5,05	464
Котировальный лист ВС	123,31	0,06	-0,03	-0,12	1,33	3,92	8,43	4,82	76 654
Федеральные облигации									
ОФЗ	187,75	-0,08	0,07	-0,05	0,93	3,20	6,68	3,83	662 890

*к 1 января 2007 года

Индексы ГК «Регион»

	Значение	Изменение, %							Объем торгов (млн руб.)
		1 день	1 неделя	1 месяц	квартал	полгода	год	YTD*	
ЦЕНОВЫЕ ИНДЕКСЫ									
Корпоративные облигации									
Общий	112,41	-0,05	-0,18	-1,08	-0,56	-0,33	-0,41	-0,32	8 988
1-й Эшелон	117,64	0,02	-0,25	-1,26	-0,77	-0,39	-0,32	-0,37	3 406
2-й Эшелон	109,67	-0,10	-0,13	-1,16	-0,77	-0,63	-0,81	-0,70	3 099
3-й Эшелон	104,28	-0,03	-0,20	-0,83	-0,13	0,10	0,15	0,22	2 483
Банки и ФК	111,49	-0,08	-0,38	-1,13	-0,91	-0,59	-0,26	-0,32	2 869
Машиностроение	106,08	0,03	1,23	0,15	0,20	0,42	0,52	0,50	414
Металлургия	112,03	-0,04	-0,28	-0,85	-0,48	-0,07	-0,05	-0,05	308
Нефть и Газ	109,94	-0,27	-0,66	-1,83	-0,03	-0,24	-2,11	-1,76	184
Пищевая	106,39	-0,07	-0,13	-1,16	0,05	0,27	-0,02	0,45	79
Строительство	103,76	-0,04	-0,54	-1,68	-0,70	-0,45	-0,12	-0,01	325
Телекомы	115,68	-0,08	-0,33	-1,22	-1,17	-1,16	-1,01	-1,27	259
Торговля	105,87	0,09	-0,16	-1,13	-0,54	-0,09	-0,64	0,19	1 894
Транспорт	105,88	-0,04	-0,10	-0,76	-0,49	-0,45	-0,45	-0,44	846
Химия и Нефтехимия	109,47	-0,07	-0,31	-1,60	-1,04	-0,69	-1,27	-1,06	46
Цел-бумажная	98,91	0,00	0,06	-0,44	0,04	0,01	0,05	0,04	2
Энергетика	111,67	0,01	-0,16	-1,28	-0,93	-0,62	-0,52	-0,71	1 753
Котировальный лист А1	99,88	-0,01	-0,19	-1,04	-0,67	-0,18	-0,01	-0,23	581
Котировальный лист А2	99,81	0,01	2,44	0,16	0,62	0,03	-0,16	0,05	255
Котировальный лист Б	98,86	-0,03	-0,38	-1,11	-0,98	-0,54	-0,59	-0,50	4 769
Котировальный лист ВС	99,92	-0,07	-0,31	-1,16	-0,50	-0,33	-0,45	-0,32	3 305
Муниципальные облигации									
Общий	111,39	-0,02	-0,17	-0,95	-0,94	-0,87	-1,48	-1,35	741
Москва	104,02	-0,06	-0,09	-1,36	-1,22	-1,29	-1,98	-1,67	12
Субфедеральные	123,40	0,01	-0,20	-0,75	-0,81	-0,66	-1,16	-1,20	694
Муниципальные обр.	108,76	-0,08	-0,32	-0,68	-0,65	-0,40	-0,92	-1,06	35
Котировальный лист А1	98,05	-0,07	-0,15	-1,04	-1,04	-1,13	-1,87	-1,66	359
Котировальный лист А2	96,38	0,20	-0,32	-0,59	-1,00	-1,35	-2,80	-2,15	43
Котировальный лист Б	99,93	0,00	0,65	0,54	0,39	0,05	-1,07	-0,92	0
Котировальный лист ВС	102,67	0,04	-0,18	-0,84	-0,72	-0,22	-0,20	-0,51	340
Федеральные облигации									
ОФЗ	114,78	-0,10	-0,07	-0,68	-0,87	-0,39	-0,78	-0,78	257

*к 1 января 2007 года

Индексы ГК «Регион»

	Значение	Изменение, б.п.							Дюрация, лет
		1 день	1 неделя	1 месяц	квартал	полгода	год	YTD*	
ИНДЕКСЫ ДОХОДНОСТИ									
Корпоративные облигации									
Общий	9,06	-2	14	89	67	69	48	55	1,6
1-й Эшелон	7,04	-2	10	46	36	51	26	20	2,7
2-й Эшелон	8,90	8	15	99	73	75	60	41	1,5
3-й Эшелон	11,17	-21	12	100	78	56	42	80	0,9
Банки и ФК	8,55	5	31	66	89	128	32	69	1,6
Машиностроение	8,79	2	-90	-19	38	30	-17	-73	1,1
Металлургия	9,22	-7	11	68	85	40	49	34	1,4
Нефть и Газ	8,94	9	30	97	40	66	141	138	2,5
Пищевая	10,17	-1	-47	126	34	-33	-32	17	1,2
Строительство	11,12	6	70	233	85	76	40	74	1,2
Телекомы	8,19	12	22	96	67	100	-8	63	1,3
Торговля	10,54	-59	-6	179	48	8	57	-8	1,5
Транспорт	8,13	2	23	76	84	44	74	53	2,0
Химия и Нефтехимия	9,04	5	99	94	22	-12	158	149	1,3
Цел-бумажная	10,43	-3	-115	-15	39	254	-27	215	0,7
Энергетика	7,92	1	10	65	70	62	51	54	2,4
Котировальный лист А1	8,06	0	10	79	66	111	90	93	2,0
Котировальный лист А2	6,99	3	-200	-77	17	118	-23	86	2,9
Котировальный лист Б	9,15	-19	40	107	75	69	70	69	1,5
Котировальный лист ВС	9,38	2	24	101	69	68	44	64	1,4
Муниципальные облигации									
Общий	6,91	0	5	51	16	8	1	49	2,9
Москва	6,06	0	-5	86	6	-15	-26	48	3,5
Субфедеральные	7,29	-0	9	27	21	13	-9	30	2,7
Муниципальные обр.	8,15	2	31	46	22	-5	38	56	1,7
Котировальный лист А1	6,50	1	1	65	15	-1	-16	44	2,8
Котировальный лист А2	7,88	-9	21	35	42	17	44	22	1,6
Котировальный лист Б	6,97	-1	-84	-84	-99	-106	-89	-51	0,9
Котировальный лист ВС	7,61	-1	11	29	17	16	-9	25	3,2
Федеральные облигации									
ОФЗ	6,06	0	-1	16	3	-17	-23	-10	4,0

*к 1 января 2007 года

Индексы ГК «Регион»

	Значение	Изменение						
		1 день	1 неделя	1 месяц	квартал	полгода	год	YTD*
ИНДЕКС А1								
Total Return (%)	119,74	-0,01	-0,00	-0,28	1,29	3,60	7,84	4,45
Price (%)	98,54	-0,04	-0,17	-1,05	-0,89	-0,76	-1,25	-1,15
Yield (bp)	7,20	1	5	76	41	53	42	85
Капитализация (млн руб.)	278 771	-38	-119	7613	10800	62646	52950	49656
Объем в обращении (млн руб.)	265 151	0	0	10000	13701	62701	54971	52351
Дюрация (лет)	2,40	-0,00	-0,02	-0,10	-0,20	-0,16	-0,33	-0,21

*к 1 января 2007 года

Итоги торгов корпоративными облигациями

Эмитент	Объем, млн руб.	Купон, %	НКД, %	Оферта			Погашение			Цена, %				Доходность, %			Объем сделок, тыс. руб.	
				дата	дней	дюрация, лет	дата	дней	дюрация, лет	спрос	предл.	срвз.	изм.	к оферте	к погаш.	текущая	биржевой	РПС
7Контин-02	7000	7.80	1.453	25.06.09	667	1.71	14.06.12	1752	-	97.11	97.35	97.05	-0.90	9.82	-	8.03	24602	48500
АвтобанИн	250	13.00	2.244	25.09.07	28	0.08	23.09.08	392	-	99.50	100.00	100.00	0.00	13.49	-	13.00	608	0
АвтомирФ-2	2000	10.75	1.826	24.12.08	500	1.25	23.06.10	1030	-	98.91	99.50	98.90	-0.85	11.98	-	10.87	52	0
АгрГрупп-1	400	11.50	0.189	21.11.07	87	0.23	20.05.09	631	-	-	-	100.03	0.03	11.85	-	11.49	10003	0
АгроСоюз	500	13.28	0.182	22.05.08	268	0.71	21.05.09	632	1.57	99.75	100.10	99.85	-0.08	14.19	14.06	13.30	499	0
Агрохолд 1	1000	12.75	1.362	18.07.08	339	0.85	17.07.09	689	-	99.00	99.99	100.00	0.10	13.36	-	12.75	1653	34912
АдаманФ1об	500	12.10	2.718	-	-	-	05.06.08	282	0.75	99.75	100.25	100.13	-0.17	-	12.21	12.08	1503	0
АдаманФ2об	2000	11.25	0.154	20.11.08	450	1.17	20.05.10	996	-	99.75	100.75	100.01	-0.07	11.72	-	11.24	4850	0
АИЖК 7об	4000	7.68	0.926	-	-	-	15.07.16	3244	5.95	100.60	100.80	100.60	0.00	-	7.80	7.63	36604	165825
АИЖК 9об	5000	7.49	0.267	15.02.15	2728	5.27	15.02.17	3459	5.60	99.50	99.80	99.80	0.30	7.74	7.74	7.50	0	0
АИЖК КО-02	1000	9.00	0.000	-	-	-	23.08.11	1456	2.88	99.50	100.10	100.13	-1.31	-	9.15	8.98	1502	0
АК БАРС-02	1500	8.00	0.723	-	-	-	22.01.09	513	1.35	99.50	100.00	100.00	0.00	-	8.15	8.00	50	11000
АКИБАНК-1	600	11.60	3.941	24.04.08	245	0.63	23.04.09	604	-	98.70	99.30	98.95	-0.05	13.70	-	11.72	3958	0
Аладушкин2	1000	12.30	3.033	25.11.09	827	1.98	23.11.11	1548	-	101.50	102.00	101.50	-0.50	11.83	-	12.11	10	0
АЛПИ-Инв-1 *	1500	10.99	0.120	-	-	-	21.08.09	724	1.83	99.00	-	99.50	0.50	-	11.60	11.04	1	1363516
Альянс-01	3000	8.92	3.910	16.09.09	752	1.85	14.09.11	1478	-	99.00	99.44	99.38	-0.07	9.47	-	8.97	6956	0
Арбат 01	1500	10.50	1.927	-	-	-	20.06.08	297	0.79	98.50	100.00	99.25	-0.43	-	11.78	10.57	2002	50000
Аркада-02	700	13.31	0.219	-	-	-	20.02.09	542	1.12	99.00	100.00	99.99	0.09	-	13.76	13.31	57	1000
АрнестФ-01	600	9.60	3.288	23.04.08	239	0.63	29.04.09	610	-	99.50	100.30	100.30	0.00	9.29	-	9.57	10	0
Атлант-М 1	1000	12.25	3.457	15.11.07	79	0.22	13.11.08	443	1.13	99.55	100.30	99.80	-0.05	13.41	12.78	12.27	109	0
Балтимор03	800	11.25	3.175	15.11.07	86	0.22	15.05.08	261	-	99.60	99.80	99.78	-0.22	12.48	-	11.27	39589	0
Бахетле-1	1000	11.25	2.990	21.05.08	274	0.70	19.05.10	995	-	99.50	100.00	99.00	-1.00	13.06	-	11.36	198	0
БашкирэнЗв	1500	8.30	1.387	19.03.09	573	1.46	09.03.11	1289	-	100.00	100.50	100.20	-0.29	8.41	-	8.28	38	20000
БородинФ-1	2500	10.50	1.985	18.06.08	300	0.78	15.12.10	1205	-	99.00	99.80	99.85	-0.10	10.94	-	10.51	1	0
Бразерск 1	500	12.50	2.295	21.12.07	115	0.31	25.12.09	850	-	99.01	100.30	100.10	0.60	12.71	-	12.48	1	0
Вагонмаш 1	300	13.50	2.515	-	-	-	19.06.08	296	0.78	101.60	102.10	101.60	-0.06	-	11.64	13.28	363	0
ВлгТлкВТ-3	2300	8.50	1.956	-	-	-	30.11.10	1190	2.06	102.10	103.05	101.91	0.11	-	7.69	8.34	13	0
ВолгоБур01	600	11.00	4.189	10.10.07	50	0.12	08.10.08	407	-	99.51	99.90	99.50	-0.47	15.69	-	11.05	995	0

Итоги торгов корпоративными облигациями

Эмитент	Объем, млн руб.	Купон, %	НКД, %	Оферта			Погашение			Цена, %				Доходность, %			Объем сделок, тыс. руб.	
				дата	дней	дюрация, лет	дата	дней	дюрация, лет	спрос	предл.	срвз.	изм.	к оферте	к погаш.	текущая	биржевой	РПС
ГАЗПРОМ А4	5000	8.22	0.293	-	-	-	10.02.10	897	2.27	103.00	103.29	103.01	-0.04	-	6.98	7.98	17422	0
ГАЗПРОМ А5	5000	7.58	2.907	-	-	-	09.10.07	42	0.12	100.12	100.20	100.20	0.05	-	5.81	7.56	1288	0
ГАЗПРОМ А6	5000	6.95	0.362	-	-	-	06.08.09	709	1.84	100.50	100.73	100.51	0.14	-	6.77	6.91	16081	0
ГАЗПРОМ А7	5000	6.79	2.177	-	-	-	29.10.09	793	2.01	99.62	100.15	99.90	-0.25	-	6.95	6.79	2997	0
ГАЗПРОМ А8	5000	7.00	2.244	-	-	-	27.10.11	1521	3.61	99.64	100.00	99.92	0.15	-	7.14	7.00	22382	24974
ГАЗПРОМ А9	5000	7.23	0.119	-	-	-	12.02.14	2360	5.27	100.40	100.80	100.50	-0.20	-	7.26	7.19	2487	41246
ГазпромБ 1	5000	7.10	0.506	-	-	-	27.01.11	1248	3.08	98.31	99.50	98.60	0.20	-	7.71	7.20	1379	19730
ГИДРОМАШС1	1000	9.90	2.468	27.05.08	276	0.72	24.11.09	819	-	100.00	100.50	100.00	-0.60	10.10	-	9.90	1	0
ГидроОГК-1	5000	8.10	1.221	-	-	-	29.06.11	1401	3.35	102.00	103.25	102.96	0.67	-	7.33	7.86	2575	30690
ГлМосСтр-2	4000	11.50	5.010	20.09.07	27	0.06	17.03.11	1297	-	99.77	99.89	99.79	0.02	15.13	-	11.52	59250	12985
ГЛОБЭКС 01	2000	11.00	5.063	13.03.08	198	0.52	15.03.10	930	2.19	98.50	99.00	98.60	-0.40	14.21	10.79	11.15	2958	990
ГОТЭК-2	1500	10.50	1.956	19.06.08	296	0.79	18.06.09	660	-	99.25	99.50	99.50	0.00	11.43	-	10.55	2497	0
ГПБ-Иптк-1	2622	8.00	1.149	29.06.11	1401	2.06	29.12.36	10716	2.06	100.75	101.00	100.77	-0.14	7.84	7.84	7.93	1761	0
ГТ-ТЭЦ 3об	1500	10.45	3.722	-	-	-	18.04.08	234	0.62	99.75	99.99	99.96	-0.01	-	10.75	10.45	136	0
ГТ-ТЭЦ 4об	2000	10.71	5.106	-	-	-	02.09.09	736	1.78	99.70	100.25	99.95	-0.04	-	11.02	10.71	11613	210484
ГЭС 01	1500	8.00	1.359	-	-	-	20.06.12	1758	4.04	99.50	100.00	99.51	-1.12	-	8.29	8.03	1	0
ДальСвз2об	2000	8.75	1.990	02.06.10	1011	2.41	30.05.12	1737	-	102.20	-	103.80	0.30	7.29	-	8.43	15349	0
ДальСвз3об	1500	8.60	1.956	-	-	-	03.06.09	645	1.06	100.45	100.60	100.60	-0.95	-	8.16	8.54	4024	0
ДжейЭфСиг1	2000	9.25	3.142	23.10.08	436	1.09	20.10.11	1514	-	98.60	99.00	98.80	-0.20	10.62	-	9.36	988	0
ДиксиФин-1	3000	9.25	4.029	-	-	-	17.03.11	1297	2.98	96.00	97.00	96.50	0.09	-	10.72	9.58	1	0
ДиПОС 01	2000	10.60	1.830	24.06.08	306	0.80	19.06.12	1757	-	-	100.15	100.15	-0.06	10.64	-	10.58	1	0
ДКС ФЖС-1	500	12.00	2.992	27.11.07	105	0.25	24.11.09	819	-	-	99.90	99.86	-0.14	12.79	-	12.01	699	0
ДМЦЕНТРоб1	1150	8.50	1.956	-	-	-	26.05.15	2828	5.72	99.50	100.50	100.00	-0.20	-	8.68	8.50	1300	0
ДомоФин-01	1000	12.50	0.411	-	-	-	14.02.08	170	0.47	99.00	100.25	100.00	0.03	-	12.86	12.50	420	0
ДымКолбПр1	800	10.99	3.493	02.05.08	256	0.65	30.10.09	794	-	99.45	99.50	99.46	0.01	12.13	-	11.05	9945	0
ЕврокомФК1	1000	11.50	2.111	21.12.07	119	0.32	18.12.09	843	-	-	-	100.15	0.00	11.18	-	11.48	516	0
ЕврокомФК3	3000	9.48	1.740	19.12.08	483	1.25	18.06.10	1025	-	99.55	99.65	99.60	-0.01	10.03	-	9.51	9960	0
Евросервис	1500	13.25	2.541	-	-	-	18.12.07	112	0.30	99.51	100.00	99.74	-0.23	-	14.86	13.28	400	0

Итоги торгов корпоративными облигациями

Эмитент	Объем, млн руб.	Купон, %	НКД, %	Оферта			Погашение			Цена, %				Доходность, %			Объем сделок, тыс. руб.	
				дата	дней	длительность, лет	дата	дней	длительность, лет	спрос	предл.	срвз.	изм.	к оферте	к погаш.	текущая	биржевой	РПС
Евросеть-2	3000	10.25	2.359	04.12.07	101	0.27	02.06.09	644	-	96.71	97.25	96.70	3.25	24.71	-	10.60	66404	221651
ЕПК-1	1000	9.35	3.714	04.10.07	42	0.10	02.10.08	401	-	-	99.75	99.75	-0.18	12.03	-	9.37	15261	0
ЕЭСК-02	1000	8.74	3.304	08.04.10	958	2.15	05.04.12	1682	-	99.00	99.70	99.65	0.05	9.10	-	8.77	6327	0
ЖилсоцФ-1	600	11.50	3.907	25.10.07	67	0.16	22.10.09	786	-	-	100.00	99.00	-0.95	18.60	-	11.61	2970	0
ЖилсоцФ-2	1500	11.00	3.948	17.04.08	233	0.61	15.04.10	961	-	97.00	98.50	98.00	-2.00	14.84	-	11.22	4900	0
ЖК-Финанс1	1000	14.00	2.608	20.12.07	114	0.30	24.12.09	849	-	98.76	99.90	99.90	0.19	15.08	-	14.01	10589	0
ЗавГросс01	1000	12.50	1.370	17.07.08	324	0.84	22.04.10	968	-	98.11	100.00	98.10	-1.40	15.65	-	12.74	22	0
Зенит 2обл	2000	8.39	0.253	-	-	-	16.02.09	538	1.41	98.60	99.35	98.75	-0.45	-	9.53	8.49	987	0
Зенит 3обл	3000	8.45	2.408	14.11.07	81	0.21	09.11.11	1534	-	99.80	99.99	99.80	0.00	9.52	-	8.46	10633	0
ЗолСелигд2	500	13.00	2.208	25.06.08	309	0.80	21.12.11	1576	-	100.00	100.25	100.00	0.00	13.36	-	13.00	400	0
ИКС5Фин 01	9000	7.60	1.020	06.07.10	1045	2.59	01.07.14	2499	-	97.51	99.00	99.00	1.09	8.15	-	7.67	0	0
ИмплозияФ1	300	11.25	0.832	-	-	-	30.07.08	337	0.90	90.00	100.10	99.75	-0.25	-	11.85	11.27	31920	0
ИнкомЛада1	490	12.00	0.115	-	-	-	22.11.07	86	0.24	99.60	100.00	99.88	0.08	-	13.11	12.01	8529	0
ИнкомЛада2	1400	12.00	0.362	15.02.08	176	0.46	12.02.10	899	-	99.70	100.25	99.73	-0.22	13.20	-	12.03	1805	0
ИнкомЛада3	2000	11.00	2.230	12.06.09	668	1.61	10.06.11	1382	-	97.00	99.80	97.00	-2.90	13.54	-	11.34	51	0
ИнкомФин01	900	13.10	3.273	18.10.07	51	0.14	28.03.09	578	1.12	99.50	100.25	100.99	0.84	5.94	12.78	12.97	605	0
Инмарко 1	1000	10.50	1.927	21.12.07	119	0.32	19.12.08	479	-	-	-	99.65	-0.05	11.88	-	10.53	9965	0
Инпром 02	1000	8.80	0.964	15.01.09	513	1.32	15.07.10	1052	-	100.32	100.60	100.37	-0.13	8.68	-	8.76	501	0
Инпром 03	1300	8.95	2.378	19.11.08	451	1.17	18.05.11	1359	-	100.11	100.35	100.17	-0.24	8.97	-	8.93	9115	0
ИнтеграФ-2	3000	10.70	2.462	01.12.09	828	2.02	29.11.11	1554	-	102.00	103.55	102.00	0.00	9.91	-	10.49	10200	0
ИРКУТ-03об	3250	8.74	3.807	-	-	-	16.09.10	1115	2.66	103.75	104.00	103.91	0.56	-	7.42	8.41	10471	0
Искитим-02	500	12.50	0.685	07.11.07	74	0.19	05.11.08	435	-	100.20	101.00	101.00	-0.50	7.45	-	12.37	3131	0
Искрасофт2	300	13.30	6.377	04.03.08	189	0.49	02.03.10	917	2.09	102.50	102.80	102.80	-0.30	7.82	12.33	12.93	1	0
КамскДол 2	200	13.50	1.479	-	-	-	17.10.07	50	0.14	100.00	100.45	100.00	-0.25	-	14.09	13.50	5	0
КБРенКап-1	2000	10.45	5.010	02.09.08	377	0.94	02.03.10	917	-	99.00	100.00	100.00	-0.15	10.72	-	10.45	1600	0
Кедр-02	1000	11.15	2.138	18.03.08	210	0.54	15.09.09	749	-	99.75	100.30	100.29	0.29	11.02	-	11.11	768	250
КИТФинБ-02	2000	10.00	4.548	17.09.08	393	0.99	23.03.10	938	-	100.80	101.00	101.00	0.00	9.18	-	9.90	166	0
КИТФинБанк	2000	10.00	1.945	26.12.07	120	0.33	18.12.08	478	1.24	101.60	101.90	101.91	-0.38	4.10	8.59	9.81	2853	0

Итоги торгов корпоративными облигациями

Эмитент	Объем, млн руб.	Купон, %	НКД, %	Оферта			Погашение			Цена, %				Доходность, %			Объем сделок, тыс. руб.	
				дата	дней	длительность, лет	дата	дней	длительность, лет	спрос	предл.	срвз.	изм.	к оферте	к погаш.	текущая	биржевой	РПС
КМБ-Банк2	3400	7.75	1.762	03.12.08	468	1.21	30.11.11	1555	-	98.75	99.30	99.25	-0.03	8.55	-	7.80	2382	0
КМПО-Фин01	1000	9.30	4.102	16.09.08	386	0.99	16.03.10	931	-	98.20	99.25	99.14	-0.96	10.43	-	9.38	8923	9925
Кокс 01	3000	8.95	0.981	-	-	-	16.07.09	688	1.76	100.00	100.05	100.04	0.03	-	9.12	8.94	58273	0
Кокс 02	5000	8.70	3.790	18.03.10	937	2.26	15.03.12	1661	-	99.55	99.74	99.46	-0.17	9.14	-	8.74	9945	0
КОПЕЙКА 01	1200	9.40	1.803	-	-	-	17.06.08	294	0.77	99.40	100.00	99.55	-0.55	-	10.36	9.44	796	0
КОПЕЙКА 02	4000	8.70	0.143	18.02.09	554	1.40	15.02.12	1632	-	97.50	98.30	98.10	-0.14	10.49	-	8.86	197	0
Криоген 02	500	9.75	1.309	-	-	-	08.07.08	315	0.84	-	-	99.65	-0.19	-	10.41	9.78	6276	0
КуйбАзот-2	2000	8.80	4.147	-	-	-	04.03.11	1284	2.98	99.60	100.15	100.00	-0.42	-	8.99	8.80	1	0
ЛБР-Интер1	300	14.90	3.633	29.05.08	286	0.72	26.11.09	821	-	99.95	100.30	100.30	0.00	14.89	-	14.85	6	0
ЛСР-Инв 02	3000	8.35	0.915	16.07.09	698	1.77	14.07.11	1416	-	98.50	98.85	99.50	0.50	8.82	-	8.39	0	49750
Лукойл2обл	6000	7.25	1.947	20.11.07	84	-	17.11.09	812	2.06	100.65	101.40	102.13	1.23	-	6.30	7.09	12297	0
Лукойл3обл	8000	7.10	1.459	-	-	-	08.12.11	1563	3.72	99.76	100.00	99.76	-0.29	-	7.29	7.11	3588	20000
Магнезит 2	2500	8.75	3.308	28.09.09	769	1.89	28.03.11	1308	-	99.70	100.20	99.80	0.30	9.05	-	8.76	999	0
Максиг 01	3000	11.25	5.116	13.09.07	20	0.04	12.03.09	562	-	99.51	99.70	99.58	-0.12	21.91	-	11.29	27293	0
МартаФин 1	700	14.84	3.903	-	-	-	22.05.08	268	0.70	98.21	98.68	98.60	0.28	-	17.54	15.05	424	0
МартаФин 2	1000	12.00	2.696	18.12.07	112	0.30	06.12.09	831	2.01	98.21	99.48	99.19	-0.22	15.19	12.78	12.09	743	0
МартаФин 3	2000	13.07	0.895	01.02.08	162	0.43	02.08.11	1435	-	97.51	98.75	98.26	-0.46	18.12	-	13.30	3081	0
МастерБ-2	1000	11.50	2.993	-	-	-	23.05.08	269	0.71	100.50	100.80	100.70	0.15	-	10.71	11.42	773	250
МатрицаФ-1	1200	12.00	2.499	-	-	-	10.12.08	470	1.20	97.50	98.00	97.99	0.00	-	14.19	12.24	979	0
Метсерв-Ф1	1500	10.50	2.589	28.05.08	283	0.73	23.05.12	1730	-	99.25	100.10	99.50	0.00	11.48	-	10.55	1990	0
Мечел 2об	5000	8.40	1.588	16.06.10	1026	2.52	12.06.13	2115	-	102.35	103.50	102.28	0.21	7.62	-	8.21	4091	0
МИА-1об	1320	10.00	0.658	-	-	-	20.09.12	1850	2.23	103.50	104.50	103.85	0.10	-	8.53	9.62	3740	0
МИК-01	500	13.20	6.365	01.09.08	370	0.92	01.03.10	916	-	99.00	100.05	100.01	0.16	13.62	-	13.19	920	0
М-ИНДУСТР	1000	12.25	0.235	-	-	-	16.08.11	1449	3.27	105.05	105.50	105.10	-0.44	-	10.92	11.65	525	0
Миракс 01	1000	10.50	0.201	-	-	-	19.08.08	357	0.95	100.00	100.50	100.46	-0.04	-	10.24	10.45	1356	0
ММК ТФ 01	650	11.50	1.481	-	-	-	10.07.08	317	0.84	-	-	100.51	0.41	-	11.13	11.44	31158	0
МОИТК-01	2100	9.00	2.641	-	-	-	26.09.09	760	1.30	97.01	99.26	97.35	0.17	-	11.38	9.24	1362	0
МойБанк 1	300	12.40	2.038	-	-	-	26.12.08	486	1.25	99.54	100.05	100.05	-0.03	-	12.70	12.39	500	0

Итоги торгов корпоративными облигациями

Эмитент	Объем, млн руб.	Купон, %	НКД, %	Оферта			Погашение			Цена, %				Доходность, %			Объем сделок, тыс. руб.	
				дата	дней	дюрация, лет	дата	дней	дюрация, лет	спрос	предл.	срвз.	изм.	к оферте	к погаш.	текущая	биржевой	РПС
МоскомцБ	1000	9.30	2.115	05.12.07	99	0.27	10.12.08	470	-	100.22	100.30	100.30	-0.18	8.23	-	9.27	10	0
МоскомцБ-3	5000	8.70	1.645	17.06.09	660	1.68	12.06.13	2115	-	98.60	99.40	99.40	-0.39	9.26	-	8.75	99	0
Мосэнерго1	5000	7.54	3.326	15.09.09	752	1.88	13.09.11	1477	-	100.50	100.60	100.50	0.20	7.40	-	7.50	19396	0
МотовилЗ-1	1500	9.40	0.850	-	-	-	22.01.09	513	1.34	98.50	98.95	99.13	-0.74	-	10.32	9.48	16238	19760
МоторФин-1	800	12.00	5.227	20.09.07	30	0.06	19.03.09	569	-	99.81	100.10	100.09	0.09	10.53	-	11.98	520	0
МОЭСК-01	6000	8.05	3.705	-	-	-	06.09.11	1470	3.39	99.80	100.04	100.05	-0.08	-	8.20	8.04	5353	0
МСельПром1	1000	12.50	2.534	-	-	-	12.12.08	472	1.21	99.40	99.60	99.60	0.10	-	13.22	12.55	63	0
НИКОСХИМ 2	1500	11.25	0.370	-	-	-	20.08.09	723	1.80	99.25	99.45	99.50	0.30	-	12.04	11.30	8660	14963
НовЧерем 2	300	11.30	1.084	-	-	-	22.04.08	238	0.63	-	99.85	99.25	0.22	-	13.10	11.38	1240	0
НОМОС 7в	3000	8.25	1.582	18.12.07	115	0.31	16.06.09	658	-	99.61	99.99	99.99	0.28	8.39	-	8.25	112	0
Нордтекс-1	1000	12.00	4.044	26.10.07	59	0.16	31.10.08	430	-	97.00	99.49	97.64	-1.91	29.20	-	12.29	1122	0
ОГК-5 об-1	5000	7.50	2.979	01.10.09	768	1.92	29.09.11	1493	-	99.25	99.43	99.40	-0.04	7.96	-	7.54	0	9925
ОГК-6 01об	5000	7.55	2.565	22.04.10	974	2.39	19.04.12	1696	-	97.80	98.40	98.40	0.35	8.40	-	7.67	344	0
ОГО-агро-2	1200	12.95	0.035	31.08.07	3	0.01	25.02.09	547	1.20	99.25	99.98	99.26	-0.43	103.72	10.49	13.04	10	0
ОГО-агро-3	1500	13.50	1.960	04.07.08	311	0.82	09.07.10	1046	-	98.01	99.91	99.89	0.62	14.05	-	13.51	10138	0
ОМЗ-5 об	1500	8.80	4.219	01.09.09	737	1.82	30.08.11	1463	-	-	102.80	102.80	0.37	7.41	-	8.56	10787	0
ОХЗ-Инв 01	900	12.50	0.205	21.05.08	269	0.71	18.11.09	813	-	99.50	100.00	99.95	-0.05	13.17	-	12.50	1	0
ПАВА 02 об	1000	12.50	0.514	09.05.08	259	0.68	21.10.11	1515	-	101.80	102.40	102.40	0.07	9.22	-	12.20	20	0
ПаркетХол1	300	11.00	1.627	02.10.08	410	1.03	01.04.10	947	-	100.15	100.70	100.32	-0.52	11.12	-	10.96	1956	0
Парнас-М 2	1000	10.80	0.148	19.11.09	820	2.01	17.11.11	1542	-	98.75	99.75	98.75	-1.05	11.94	-	10.93	987	0
Пересвет-1	200	17.50	2.685	-	-	-	02.10.07	35	0.10	100.01	100.20	100.13	0.12	-	16.87	17.47	550	0
ПИА АИЖК А	2900	6.94	0.247	15.05.17	3548	3.05	15.02.39	11494	3.05	99.65	100.25	99.86	-0.04	7.17	7.17	6.95	2	0
ПИК-5об	840	9.20	0.132	-	-	-	20.05.08	266	0.47	100.00	100.50	100.00	0.10	-	9.52	9.20	315	0
ПО УОМЗ	1000	9.40	1.932	11.12.08	478	1.22	10.06.10	1017	-	99.40	99.95	99.41	-0.54	10.12	-	9.45	60	0
Промсвб-05	4500	7.99	2.101	21.05.09	637	1.62	17.05.12	1724	-	-	100.00	99.52	-0.23	8.45	-	8.02	9952	0
ПромТр01об	1500	9.20	1.361	-	-	-	03.07.08	310	0.83	99.60	100.00	99.93	-0.19	-	9.48	9.20	5996	0
ПромТр02об	3000	10.75	3.711	20.10.09	791	1.91	18.10.11	1512	-	101.50	101.65	102.15	0.40	9.84	-	10.52	9704	0
ПротекФин1	5000	8.90	2.707	04.11.09	801	1.98	02.11.11	1527	-	98.49	98.50	98.50	0.00	9.90	-	9.03	9850	0

Итоги торгов корпоративными облигациями

Эмитент	Объем, млн руб.	Купон, %	НКД, %	Оферта			Погашение			Цена, %				Доходность, %			Объем сделок, тыс. руб.	
				дата	дней	дюрация, лет	дата	дней	дюрация, лет	спрос	предл.	срвз.	изм.	к оферте	к погаш.	текущая	биржевой	РПС
ПротонФин1	1000	8.50	1.630	16.12.08	483	1.24	12.06.12	1750	-	-	-	100.00	0.00	8.66	-	8.50	10	0
ПятерочФ 2	3000	9.30	1.784	-	-	-	14.12.10	1204	2.88	-	103.70	103.70	2.70	-	8.15	8.96	155	0
РАДИОНЕТ-1	600	11.45	0.000	-	-	-	27.08.08	365	0.97	-	100.00	99.50	-0.50	-	12.32	11.50	0	0
РазгуляйФ2	2000	10.25	4.128	01.04.08	231	0.57	27.09.11	1491	-	-	100.25	0.93	10.01	-	10.22	3007	0	
РенинсФ-01	750	10.40	4.188	01.04.08	218	0.57	30.03.10	945	-	-	99.85	99.28	-0.02	11.99	-	10.47	39	0
РЖД-05обл	10000	6.67	0.603	-	-	-	22.01.09	513	1.36	99.75	99.90	99.80	0.00	-	6.93	6.68	50898	456006
РЖД-06обл	10000	7.35	2.094	-	-	-	10.11.10	1170	2.86	100.60	100.88	100.61	-0.09	-	7.26	7.30	147034	133898
РЖД-07обл	5000	7.55	2.151	-	-	-	07.11.12	1898	4.32	102.40	102.80	102.70	0.00	-	7.04	7.35	6834	0
РКС-01	1500	9.70	3.508	17.10.07	55	0.14	15.04.09	596	-	99.90	100.25	100.10	-0.01	8.99	-	9.69	1517	0
РОСБАНК-1	3000	7.89	0.259	-	-	-	15.02.09	537	1.42	100.80	101.50	101.20	0.00	-	7.01	7.79	1113	0
РТК-ЛИЗ 5с	1800	8.35	0.220	-	-	-	12.08.10	1080	-	99.50	100.00	100.00	0.00	-	8.35	5	0	0
РУБИН-01	1200	12.15	4.427	16.10.07	63	0.13	13.10.09	777	-	99.50	100.10	99.76	-0.14	14.18	-	12.17	8978	0
РусМасла-2	1000	12.50	4.966	02.10.08	408	1.01	29.03.12	1675	-	99.00	99.80	99.02	-0.55	13.91	-	12.62	693	0
РусНефть1	7000	9.25	1.875	12.12.08	478	1.22	10.12.10	1200	-	84.00	87.51	85.98	-3.27	23.50	-	10.75	1600	0
РусСтанд-5	5000	8.50	3.866	11.09.08	388	0.98	09.09.10	1108	-	-	97.65	97.15	-1.35	11.80	-	8.74	9715	1269500
РусТекс 3	1200	12.00	4.142	23.10.07	65	0.15	20.10.09	784	-	99.75	100.00	99.79	-0.03	13.58	-	12.02	4481	0
Русфинанс3	4000	7.55	2.151	-	-	-	13.05.09	624	1.60	-	99.90	99.89	-	-	7.75	7.55	9989	0
СанвэйГ 01	1000	10.00	2.274	05.12.07	106	0.27	03.12.08	463	-	99.40	99.80	99.75	0.03	11.13	-	10.02	99	0
САНОС-02об	3000	10.00	2.877	13.11.07	77	-	10.11.09	805	1.98	102.50	104.00	103.00	-0.20	-	8.65	9.70	10301	0
СатурнНПО2	2000	9.25	4.029	21.03.08	208	0.54	20.09.11	1484	-	99.10	100.00	99.77	-0.97	9.89	-	9.27	1003	48882
СатурнНПО3	3500	8.75	1.942	06.12.08	470	1.21	06.06.14	2474	-	99.00	99.30	99.31	1.81	9.53	-	8.81	5958	0
СвобСокол2	600	11.75	3.090	-	-	-	22.11.07	86	0.24	100.50	100.70	100.50	-0.06	-	9.63	11.69	50	0
СевКаб обл	500	12.50	1.747	-	-	-	06.10.07	39	0.11	-	100.00	99.83	-0.07	-	14.76	12.52	5725	0
СевСтАвто	1500	8.00	0.723	-	-	-	21.01.10	877	2.22	100.61	101.80	100.91	-0.99	-	7.72	7.92	22	0
СибТлк-5об	3000	9.20	3.100	-	-	-	25.04.08	241	0.64	100.50	100.78	100.37	-0.23	-	8.76	9.16	15171	16082
СибТлк-6об	2000	7.85	3.420	18.09.08	390	1.01	16.09.10	1115	-	99.52	-	99.62	-1.13	8.39	-	7.88	6476	0
СибЦем 01	800	9.70	1.993	-	-	-	12.06.08	289	0.77	99.80	-	99.10	-0.80	-	11.17	9.78	891	0
Синергия-1	1000	10.70	3.664	24.10.07	64	0.16	22.04.09	603	-	99.70	99.98	99.90	0.20	11.47	-	10.71	515	0

Итоги торгов корпоративными облигациями

Эмитент	Объем, млн руб.	Купон, %	НКД, %	Оферта			Погашение			Цена, %				Доходность, %			Объем сделок, тыс. руб.	
				дата	дней	дюрация, лет	дата	дней	дюрация, лет	спрос	предл.	срвз.	изм.	к оферте	к погаш.	текущая	биржевой	РПС
СКБ-банк 1	1000	9.75	1.816	19.06.08	305	0.78	24.06.10	1031	-	97.50	98.90	99.70	1.70	10.53	-	9.77	0	19939
Слвстекло2	1200	9.28	3.000	31.10.07	64	0.18	28.10.09	792	-	99.00	100.00	100.00	0.00	9.35	-	9.28	374	0
СМАРТС ОЗ	1000	14.10	5.679	02.10.07	38	0.10	29.09.09	763	-	99.30	99.35	99.34	0.00	21.89	-	14.19	134	0
СодружФ-1	2500	10.45	3.550	-	-	-	22.10.09	786	1.92	99.50	100.00	99.99	-1.51	-	10.71	10.45	515	499
Солидарн-2	950	10.70	1.026	22.04.08	245	0.63	20.04.10	966	-	-	99.85	99.86	0.36	11.37	-	10.71	51928	17192
СОРУС КАП1	1200	10.20	0.531	08.11.07	74	0.20	05.11.09	800	-	-	-	99.40	0.10	13.98	-	10.26	9940	0
Спурт 01об	500	9.25	0.304	-	-	-	15.11.07	79	0.22	-	-	100.02	0.12	-	9.46	9.24	2000	0
СтрТрГаз02	5000	8.49	0.907	-	-	-	13.07.12	1781	4.05	96.65	97.35	97.26	-0.74	-	9.41	8.72	13394	0
СуварКаз-1	900	12.50	5.034	01.04.08	224	0.56	31.03.09	581	-	99.50	99.99	99.92	-0.09	12.99	-	12.51	152	0
СудострБ-1	1500	9.85	1.457	-	-	-	02.07.09	674	1.71	-	100.25	99.93	-0.56	-	10.12	9.85	7515	0
СэтлГрупп1	1000	11.70	3.141	20.05.08	266	0.70	15.05.12	1722	3.65	100.00	100.25	100.10	-0.02	11.83	12.00	11.68	10570	0
ТАИФ-Фин01	4000	8.42	3.829	11.09.08	385	0.98	09.09.10	1108	-	98.00	98.19	98.11	-0.20	10.64	-	8.58	1962	0
ТатфондБ 3	1500	10.00	0.192	20.11.07	86	0.23	19.05.09	630	-	99.95	100.25	100.02	0.02	10.28	-	9.99	2210	0
Татэнерго1	1500	9.65	4.389	-	-	-	13.03.08	198	0.52	100.20	100.60	100.26	-0.51	-	9.34	9.62	9524	0
ТГК-1 01	4000	7.75	3.418	16.03.10	933	2.28	11.03.14	2387	-	98.75	99.45	98.75	0.05	8.47	-	7.84	1975	0
ТГК-10 об1	3000	7.60	1.416	18.06.09	662	1.70	17.06.10	1024	-	98.65	99.35	98.70	0.00	8.56	-	7.70	4935	0
ТГК-БИнв-1	2000	7.40	0.000	26.02.08	185	0.49	21.02.12	1638	-	99.30	99.40	99.40	-0.30	8.93	-	7.44	34790	149250
ТГК-8 01	3500	8.00	2.258	14.05.09	629	1.60	10.05.12	1717	-	99.00	99.80	99.35	0.35	8.58	-	8.05	29805	0
ТехИнвст-1	2000	10.00	2.438	29.05.08	280	0.73	26.05.11	1367	-	98.30	99.10	98.60	-0.20	12.31	-	10.14	986	0
ТехНикольФ	3000	9.70	1.834	10.09.09	751	1.86	07.03.12	1653	-	99.50	99.70	99.76	0.26	10.08	-	9.72	2005	0
ТМК-02 обл	3000	7.60	3.207	-	-	-	24.03.09	574	1.47	99.51	99.95	99.84	-0.01	-	7.85	7.61	1655	0
ТМК-03 обл	5000	7.95	0.152	19.02.08	178	0.48	15.02.11	1267	-	99.95	100.00	99.95	-0.25	8.22	-	7.95	50824	119884
ТНИКОЛЬ-Ф1	1500	10.00	2.849	14.05.08	263	0.69	11.11.09	806	-	99.35	99.65	99.75	0.25	10.60	-	10.02	2493	18490
ТрансаэроФ	2500	10.60	0.552	-	-	-	05.02.09	527	1.37	99.00	99.80	99.63	0.13	-	11.17	10.63	5978	2395
ТрансКред1	3000	7.29	1.398	-	-	-	15.06.10	1022	2.55	-	98.70	97.92	-1.08	-	8.29	7.44	882	0
ТрансКред2	3000	7.28	1.396	16.06.09	667	1.70	12.06.12	1750	-	98.00	98.27	97.73	-1.07	8.84	-	7.44	9774	0
Тюменэнрг2	2700	7.70	3.059	01.04.10	951	2.33	29.03.12	1675	-	96.50	99.60	99.16	0.26	8.22	-	7.76	24592	143651
УБРиР-ф 02	1000	10.25	1.516	03.07.08	317	0.81	02.07.09	674	-	99.15	99.55	98.80	-0.26	12.27	-	10.37	2964	0

Итоги торгов корпоративными облигациями

Эмитент	Объем, млн руб.	Купон, %	НКД, %	Оферта			Погашение			Цена, %				Доходность, %			Объем сделок, тыс. руб.	
				дата	дней	дюрация, лет	дата	дней	дюрация, лет	спрос	предл.	срвз.	изм.	к оферте	к погаш.	текущая	биржевой	РПС
УЗПС 01	1500	12.00	2.466	12.06.08	295	0.76	10.06.10	1017	-	98.00	99.00	97.64	-1.36	15.78	-	12.29	13	0
УралВагЗФ	2000	9.40	3.786	-	-	-	30.09.08	399	1.03	100.70	100.79	100.50	-0.30	-	9.09	9.35	29	0
УралВагЗФ2	3000	9.35	3.740	03.10.07	40	0.10	05.10.10	1134	-	99.80	99.90	99.89	-0.01	10.57	-	9.36	2696	0
УралСвзИн4	3000	9.99	3.202	-	-	-	01.11.07	65	0.18	100.22	100.31	100.27	-0.06	-	8.47	9.96	13034	0
УралСвзИн5	2000	9.19	3.298	-	-	-	17.04.08	233	0.62	100.50	101.10	100.90	-0.12	-	7.84	9.10	1011	0
УРСАБанк 3	3000	9.60	2.157	-	-	-	04.06.09	646	1.64	100.65	-	100.65	0.00	-	9.39	9.53	10065	0
УРСАБанк 5	3000	10.05	3.469	-	-	-	18.10.11	1512	3.39	102.20	102.40	102.44	-0.05	-	9.54	9.81	5122	117823
УрСИ сер07	3000	8.40	3.705	17.03.09	569	1.44	13.03.12	1659	-	100.25	101.00	100.63	0.13	8.11	-	8.34	2	100255
УХП обл	500	10.50	0.921	25.01.08	157	0.41	21.01.11	1242	-	-	-	100.34	0.01	9.98	-	10.46	10033	0
ФСК ЕЭС-01	5000	8.80	1.688	-	-	-	18.12.07	112	0.31	100.11	100.49	100.06	-0.39	-	8.71	8.79	170	0
ФСК ЕЭС-02	7000	8.25	1.424	-	-	-	22.06.10	1029	2.54	102.40	102.70	102.50	-0.23	-	7.38	8.04	1025	41010
ФСК ЕЭС-03	7000	7.10	1.439	-	-	-	12.12.08	472	1.24	100.05	100.24	100.10	0.00	-	7.13	7.09	10010	1000210
ФСК ЕЭС-04	6000	7.30	2.760	-	-	-	06.10.11	1500	3.53	100.35	100.55	100.52	-0.21	-	7.28	7.26	3015	66732
ФСК ЕЭС-05	5000	7.20	1.657	-	-	-	01.12.09	826	2.10	99.91	100.05	100.00	-0.04	-	7.32	7.20	3000	134902
ХКФ Банк-2	3000	9.25	2.661	12.05.09	623	1.58	11.05.10	987	-	90.00	99.00	98.75	-1.05	10.30	-	9.36	148	0
ХКФ Банк-3	3000	9.45	1.761	18.09.08	387	1.00	16.09.10	1115	-	97.90	98.30	98.30	0.02	11.64	-	9.61	540	0
ХКФ Банк-4	3000	9.95	1.118	15.10.08	417	1.07	12.10.11	1506	-	98.00	98.35	98.25	-0.95	12.13	-	10.12	13755	77360
Центр-инв1	1500	10.00	2.986	10.11.07	81	0.20	11.11.09	806	-	99.90	100.15	99.90	0.00	10.62	-	10.01	1003	0
ЦентрТел-4	7000	13.80	0.302	-	-	-	21.08.09	724	1.81	110.00	110.70	110.38	-0.15	-	8.19	12.50	29854	22100
ЦУН 01 обл	1000	11.25	3.822	24.04.08	251	0.27	22.04.10	968	-	-	100.50	100.50	0.00	10.40	-	11.19	1826	0
ЭйрЮнион01	1500	13.50	0.518	20.11.07	84	0.23	10.11.09	805	1.65	99.91	99.93	99.93	0.07	14.44	12.32	13.50	1	0
Элемтэ с.А	200	10.60	0.203	-	-	-	08.02.08	164	0.44	-	-	99.79	0.04	-	11.56	10.62	10976	0
ЭМАльянс 1	2000	10.00	1.260	11.07.08	322	0.85	08.07.11	1410	-	99.25	99.75	99.45	-0.30	10.93	-	10.05	10443	0
ЭнергоСт-1	1500	9.50	2.473	21.11.08	456	1.17	20.05.11	1361	-	99.05	99.30	99.30	0.30	10.35	-	9.56	0	0
ЭнргсбРес1	128	17.00	1.630	-	-	-	18.01.11	1239	1.61	98.01	101.00	98.00	-2.05	-	17.49	17.34	0	0
Эрконпрод1	1200	11.40	5.185	13.03.08	201	0.52	10.09.09	744	-	-	99.80	99.00	-0.58	13.79	-	11.51	4950	0
Юниаструм	1000	11.00	0.211	-	-	-	17.02.09	539	1.40	99.51	100.25	100.00	0.46	-	11.30	11.00	5000	0
ЮСКК 01обл	600	13.00	1.995	-	-	-	01.07.08	308	0.81	90.00	100.05	99.90	-2.67	-	13.50	13.01	0	0

Итоги торгов корпоративными облигациями

Эмитент	Объем, млн руб.	Купон, %	НКД, %	Оферта			Погашение			Цена, %				Доходность, %			Объем сделок, тыс. руб.	
				дата	дней	дюрация, лет	дата	дней	дюрация, лет	спрос	предл.	срвз.	изм.	к оферте	к погаш.	текущая	биржевой	РПС
ЮТК-03 об.	3500	10.90	4.211	09.10.07	49	0.12	10.10.09	774	-	100.20	100.32	100.18	-0.06	9.31	-	10.88	10390	20020
ЮТК-04 об.	3750	10.00	1.562	-	-	-	09.12.09	834	1.41	101.95	102.58	102.11	-0.02	-	8.79	9.79	5024	0
ЮТэйр-Ф 03	2000	10.40	1.995	16.12.08	481	1.23	14.12.10	1204	-	99.00	100.00	99.59	-0.76	11.01	-	10.44	11353	0
Итого :																1571680	6358417	

Итоги торгов муниципальными облигациями

Эмитент	Объем, млн руб.	Купон, %	НКД, %	Погашение			Цена, %				Доходность, %		Объем сделок, тыс. руб.	
				дата	дней	дюрация, лет	спрос	предл.	срвз.	изм.	к погаш.	текущая	биржевой	РПС
Ангарск-01	150	14.00	0.153	21.11.2008	451	0.71	-	103.80	103.82	мар.82	авг.80	13.48	11029	0
Башкорт4об	500	08.фев	3.648	13.09.2007	16	0.04	100.04	100.07	100.05	-0.05	июн.85	08.январь	1	0
Башкорт5об	1000	08.фев	2.439	04.11.2009	799	02.январь	100.80	102.00	101.10	-1.40	июл.60	июл.93	10636	0
БелгОб 3об	2000	авг.38	0.298	10.11.2010	1170	фев.84	100.70	100.99	100.70	-0.30	авг.38	авг.32	15	0
ВоронежОбл	600	13.00	2.671	15.12.2007	109	0.29	101.00	101.50	101.43	-0.06	авг.34	дек.81	3145	0
ИркОбл31-2	540	8.00	1.644	23.10.2008	422	0.63	99.80	100.00	100.00	-0.20	июл.74	8.00	600	0
ИркОбл31-4	900	авг.25	1.644	26.05.2010	1002	январь.58	99.20	99.30	99.30	-0.11	авг.44	авг.30	446	0
КОМИ 7в об	1000	10.00	2.658	22.11.2013	2278	апр.51	105.00	109.00	108.00	-0.10	июл.26	сен.25	557	0
КостромОбл4	800	11.00	2.321	11.03.2008	196	0.52	101.28	101.40	101.30	-0.01	авг.77	окт.85	1418	0
КраснЯркр3	3000	7.00	2.800	01.10.2008	400	0.57	99.08	99.32	99.29	0.14	июл.55	07.май	2184	44685
КрасЯрк05	1000	авг.50	3.074	18.10.2008	417	01.авг	100.00	100.60	100.15	-0.15	июл.61	авг.48	100	0
КурганОбл1	500	сен.25	1.799	17.12.2009	842	02.июл	100.10	100.35	100.30	-0.40	сен.42	сен.22	1003	0
ЛенОбл-2об	800	14.январь	2.917	08.12.2010	1198	фев.73	118.70	119.50	119.65	апр.60	июл.30	ноя.70	5803	0
ЛипецкОбл3	300	7.00	1.323	19.09.2007	22	0.06	100.00	-	100.04	-0.06	июн.44	июн.99	10004	0
МГор39-об	10000	10.00	1.041	21.07.2014	2519	май.37	108.50	108.99	108.44	-0.10	июн.63	сен.22	9726	0
МГор44-об	20000	10.00	1.781	24.06.2015	2857	май.87	108.31	108.80	108.40	-0.18	июн.65	сен.22	2201	0
Мос.обл.4в	9600	11.00	1.055	21.04.2009	602	январь.52	107.40	107.67	107.69	-0.21	июн.20	окт.21	72879	26259
Мос.обл.5в	9000	10.00	3.021	30.03.2010	945	январь.58	105.30	105.50	105.50	0.17	июн.65	сен.47	32148	0
Мос.обл.6в	12000	9.00	3.107	19.04.2011	1330	03.дек	105.75	106.20	106.32	0.21	07.дек	авг.46	6379	76742
Мос.обл.7в	16000	8.00	2.740	16.04.2014	2423	май.18	104.36	104.60	104.82	0.22	июл.20	июл.63	13712	0
НижгОрОбл2	2000	сен.99	2.562	02.11.2008	432	0.65	101.30	101.50	101.50	-0.17	июл.71	сен.84	7196	0
НижгОрОбл3	2000	авг.70	2.956	20.10.2011	1514	фев.82	102.30	102.59	102.50	-0.55	июл.45	авг.48	4100	0
НовсибО-05	2500	авг.50	1.630	15.12.2009	840	январь.33	101.00	101.60	101.00	0.00	июл.46	авг.41	5654	0
Ногинск-02	500	окт.25	0.112	21.08.2009	724	январь.84	-	103.00	100.02	-2.78	окт.50	окт.24	10002	0
СамарОбл 2	2000	июн.82	1.401	09.09.2010	1108	фев.73	98.52	98.99	98.65	0.00	июл.52	июн.91	4932	0
СамарОбл 3	4500	июл.60	0.250	11.08.2011	1444	мар.45	101.20	101.30	101.20	-0.41	июл.45	июл.51	41967	30327
Саха(Якут)	2500	июл.95	0.871	11.04.2013	2053	мар.85	102.80	103.90	102.60	-0.40	июл.48	июл.74	544	0
Томск.об-2	600	10.00	3.753	13.10.2007	46	0.13	100.00	100.24	100.24	-0.11	08.май	сен.97	1002	0
Удмуртия-1	1000	авг.20	1.393	27.12.2008	487	январь.28	-	100.75	100.37	0.32	08.апр	авг.17	63850	0
УФА-2006об	500	авг.40	1.542	18.12.2009	843	02.дек	100.00	101.15	100.50	0.00	авг.32	авг.36	14286	0
Чувашия-06	1000	авг.24	0.790	17.04.2012	1694	мар.91	99.50	100.28	100.00	-2.62	июл.85	авг.24	1000	5010
Якут-06 об	2000	10.00	0.329	13.05.2010	989	январь.93	105.80	106.28	106.30	-0.06	июн.93	сен.40	20197	0
ЯрОбл-05	500	июл.75	1.253	30.12.2008	490	январь.29	99.31	99.50	99.38	0.26	авг.21	июл.79	7567	0
ЯрОбл-07	3500	авг.50	1.304	30.03.2010	945	фев.17	100.00	100.25	100.30	0.18	июл.74	авг.47	35	47141
Итого :												366329	230164	

Итоги торгов государственными облигациями

Выпуск	НКД, %	Погашение		Цена, %					Доходность, %	Объем сделок, тыс. руб.
		дата	дюрация, лет	мин.	мак.	закр.	срвз.	изм. срвз.		
46001	15.620	10.09.2008	0.52	102.44	102.60	102.60	102.54	0.01	5.24	22184
25058	4.660	30.04.2008	0.66	100.57	100.60	100.57	100.58	-0.01	5.52	27909
27026	14.570	11.03.2009	1.45	101.29	101.36	101.29	101.35	0.08	5.54	52304
25060	4.290	29.04.2009	1.59	100.10	100.87	100.10	100.23	0.08	5.77	7267
25061	3.180	05.05.2010	2.49	99.26	99.30	99.30	99.26	-0.32	6.24	3869
25059	5.680	19.01.2011	3.07	100.12	100.12	100.12	100.12	-0.03	6.20	475
46002	3.210	08.08.2012	3.61	109.00	109.00	109.00	109.00	-0.48	6.13	5450
26199	6.850	11.07.2012	4.22	99.40	99.70	99.40	99.43	-0.26	6.38	22681
26198	48.820	02.11.2012	4.38	98.17	98.20	98.17	98.19	-0.10	6.41	5204
46014	41.180	29.08.2018	4.90	107.85	108.29	108.29	108.07	-0.30	6.40	2
46017	3.030	03.08.2016	6.34	105.80	105.90	105.80	105.80	-0.31	6.42	46084
46021	1.230	08.08.2018	7.57	99.20	99.30	99.20	99.20	0.07	6.52	653
46018	18.740	24.11.2021	8.33	109.63	109.80	109.63	109.79	0.03	6.61	20556
46020	2.460	06.02.2036	12.77	101.60	101.70	101.61	101.60	-0.09	6.89	68584

Вексельный рынок

СТРУКТУРА ВЕКСЕЛЬНЫХ ИНДЕКСОВ И ДОХОДНОСТИ ВЕКСЕЛЕЙ

Эмитент	Векселя с погашением через:							
	1 месяц		3 месяца		6 месяцев		12 месяцев	
	Доля, %	Дох-ть, %	Доля, %	Дох-ть, %	Доля, %	Дох-ть, %	Доля, %	Дох-ть, %
Абсолют Банк	2,5	8,05	-	-	-	-	-	-
Авангард	-	-	5,0	8,92	-	-	-	-
Агропромкредит	-	-	-	-	-	-	5,0	11,02
АК Барс	5,0	7,73	5,0	8,11	5,0	8,32	5,0	8,74
Альфа-Банк	5,0	7,46	2,5	8,06	-	-	5,0	8,50
Банк БИН	-	-	5,0	10,79	-	-	-	-
БалТинвестБанк	2,5	9,88	2,5	11,07	-	-	-	-
БПФ	5,0	11,89	-	-	-	-	-	-
ВБРР	-	-	5,0	7,60	5,0	8,15	-	-
ВТБ	5,0	6,52	2,5	6,93	-	-	-	-
Газпромбанк	5,0	6,63	2,5	6,94	-	-	-	-
Глобэкс	-	-	-	-	-	-	-	-
Европейский Трастовый Банк	-	-	5,0	12,28	-	-	5,0	13,25
Еврофинанс	2,5	7,62	5,0	8,04	5,0	8,14	5,0	8,59
Зенит	-	-	2,5	8,06	10,0	8,24	5,0	8,60
Импэксбанк	-	-	-	-	-	-	-	-
МБРР	-	-	-	-	-	-	5,0	8,50
МБСПб	2,5	8,54	-	-	-	-	5,0	10,35
МДМ-Банк	2,5	7,42	-	-	-	-	5,0	8,65
МежПромБанк	2,5	7,71	-	-	-	-	-	-
Моск.Кред.Банк	5,0	9,34	-	-	5,0	9,71	5,0	10,14
Банк Москвы	-	-	-	-	-	-	-	-
Петрокоммерц	2,5	7,38	2,5	7,70	10,0	8,00	5,0	8,55
НОМОС-Банк	5,0	7,78	5,0	8,10	5,0	8,46	-	-
Пробизнесбанк	5,0	8,41	-	-	5,0	9,43	5,0	9,75
Промсвязьбанк	2,5	7,53	-	-	-	-	5,0	8,72
Росбанк	2,5	7,29	5,0	7,62	-	-	-	-
Россельхозбанк	5,0	7,47	5,0	7,55	5,0	7,95	-	-
Русь-Банк	5,0	9,43	-	-	-	-	-	-
Сбербанк РФ	-	-	5,0	7,17	-	-	10,0	7,81
Связь-Банк	5,0	9,09	5,0	9,22	10,0	9,80	5,0	10,23
Северная Казна	-	-	5,0	10,04	10,0	10,02	5,0	10,45
СКБ	5,0	9,47	5,0	10,22	-	-	-	-
Союз КБ	-	-	-	-	-	-	5,0	9,08
Судостроительный	5,0	9,28	5,0	9,84	10,0	10,41	-	-
Татфондбанк	2,5	8,92	-	-	-	-	5,0	10,05
Транскредитбанк	5,0	7,26	-	-	-	-	-	-
УБРиР	-	-	5,0	10,44	-	-	-	-
УралВТБ	-	-	-	-	-	-	5,0	8,25
УралСиб	-	-	-	-	-	-	-	-
ЭкспоБанк	-	-	5,0	10,63	10,0	10,96	-	-
Ханты-Мансийский Банк	5,0	7,41	5,0	7,42	5,0	7,92	-	-
ИНДЕКС:	100,0	8,27	100,0	8,92	100,0	9,15	100,0	9,35

Кривые доходности

28.08.2007

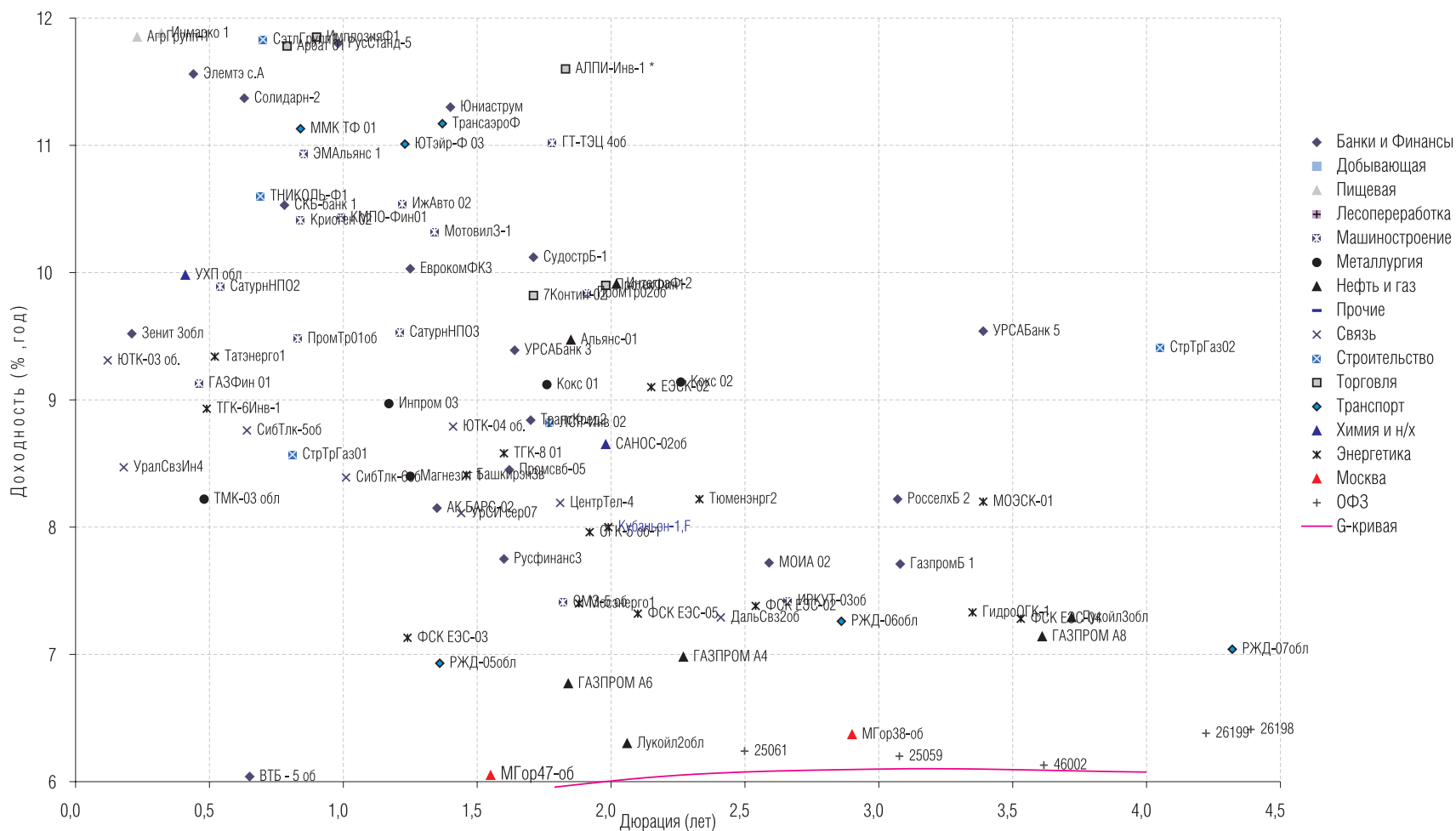

Подробнее: <http://www.region.ru/TradeOperations/DebtMarket/Indicators/>

Кривые доходности

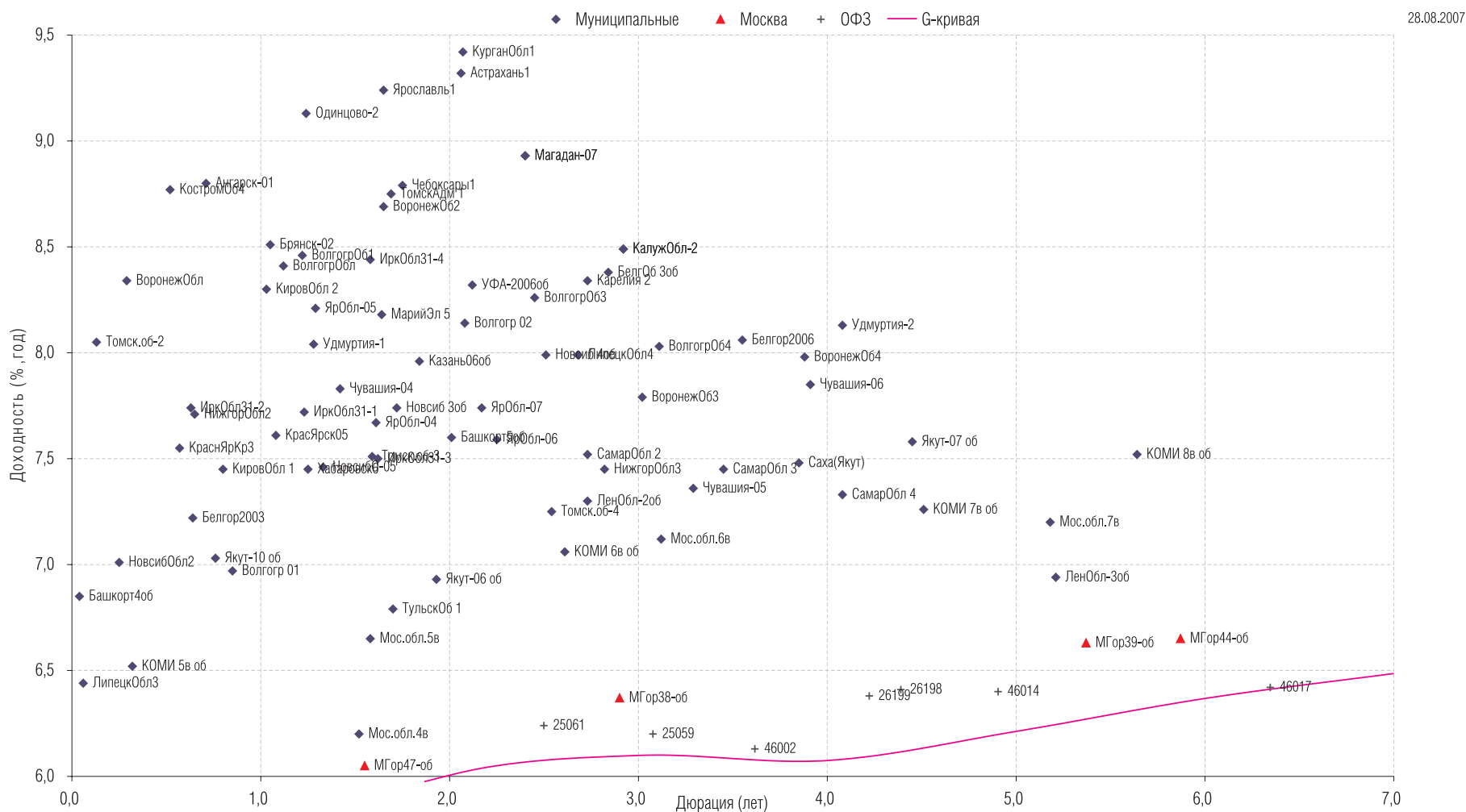

Кривые доходности

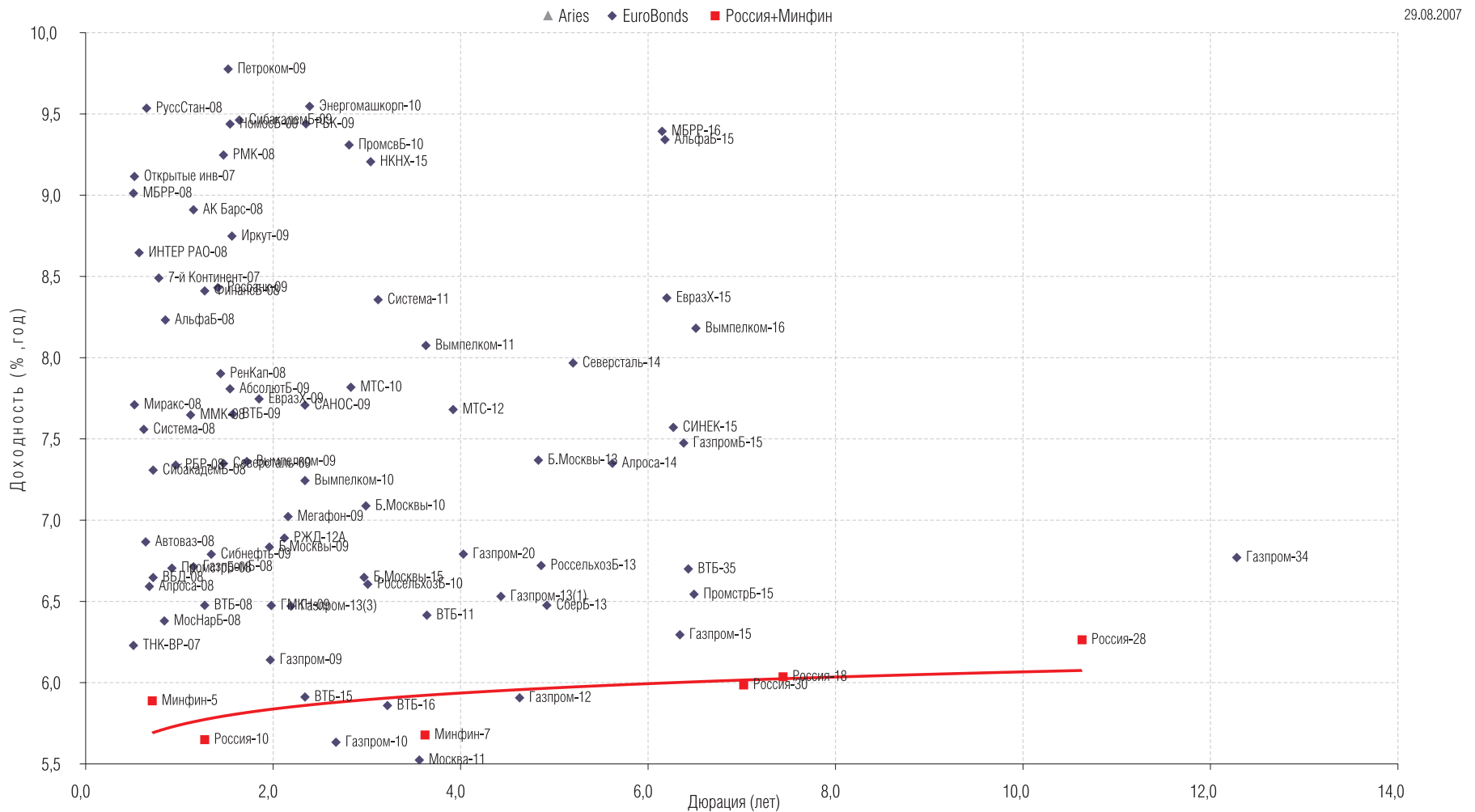

Кривые доходности

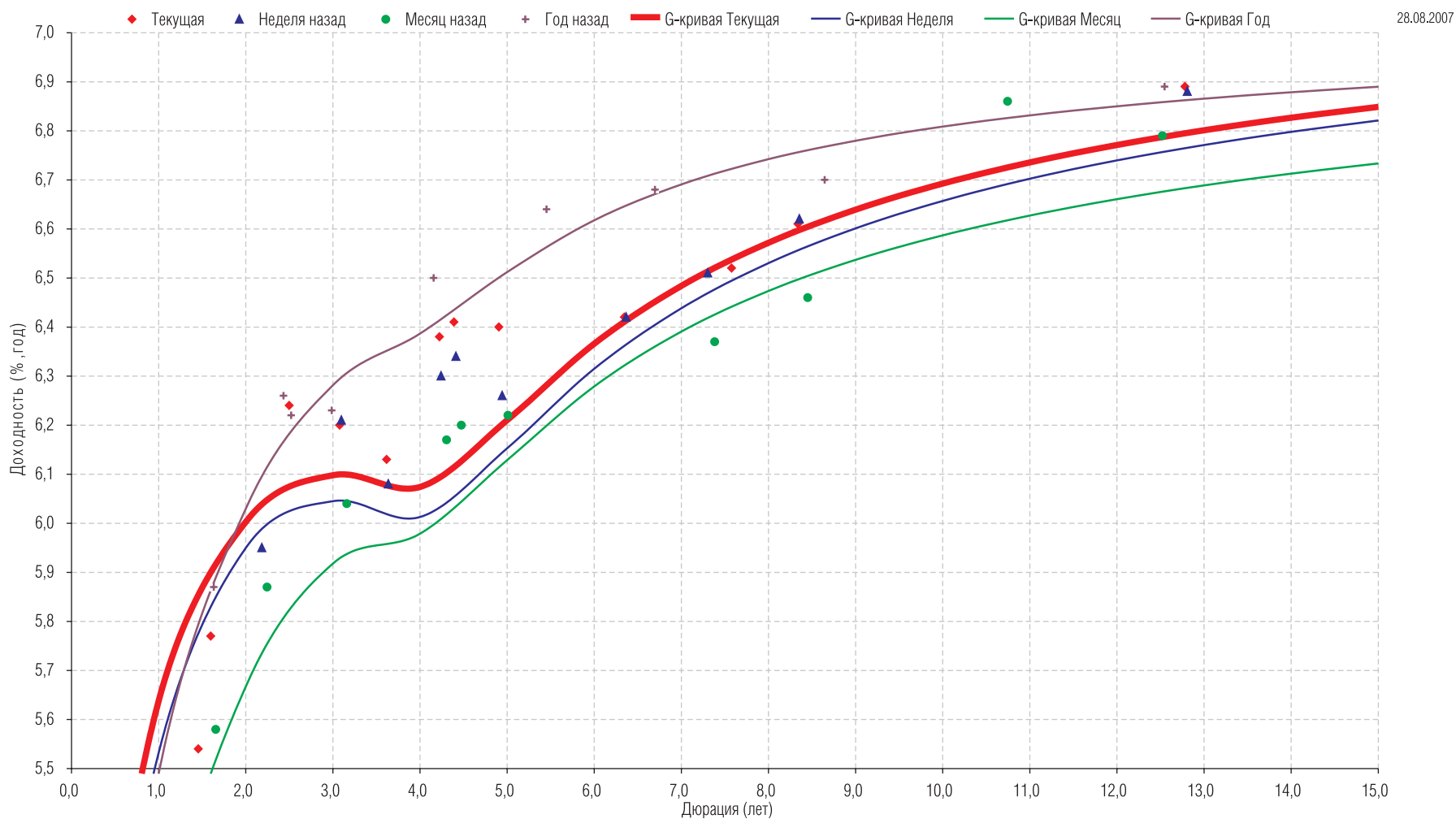

ОПЕРАЦИИ С АКЦИЯМИ

Руководитель департамента:

Павел Ващенко (доб. 335; e-mail: pvaschenko@regnm.ru)

Клиентское обслуживание:

Владимиров Владимир (доб. 570; e-mail: vladimirov@regnm.ru)

Антон Коновалов (доб. 507; e-mail: konovalov@region.ru)

Маргарита Петрова (доб. 333; e-mail: rita_petrova@regnm.ru)

Синика Елена (доб. 549; e-mail: sinika@region.ru)

Трейдеры:

Марина Муминова (доб. 157; e-mail: muminova@regnm.ru),

(495) 984-55-30 (прямой)

Орловский Максим (доб. 534; e-mail: orlovskiy@renm.ru)

Янковский Александр (доб. 585; e-mail: java@regnm.ru)

ОПЕРАЦИИ С ВЕКСЕЛЯМИ

Павел Голышев (доб. 303; e-mail: golyshev@regnm.ru)

Виктория Скрыпник (доб. 301; e-mail: vvs@regnm.ru)

Елена Шехурдина (доб. 463; e-mail: lenash@regnm.ru)

Крищенко Богдан (доб. 580; e-mail: valentine@regnm.ru)

ОПЕРАЦИИ С ОБЛИГАЦИЯМИ

Сергей Гуминский (доб. 433; e-mail: guminskiy@regnm.ru)

Петр Костиков (доб. 471; e-mail: kostikov@regnm.ru)

Игорь Каграманян (доб. 575; e-mail: kia@regnm.ru)

Нестерова Анна (доб. 549; e-mail: nesterova@regnm.ru)

ОРГАНИЗАЦИЯ ПРОГРАММ ДОЛГОВОГО ФИНАНСИРОВАНИЯ

Олег Дулебенец (доб. 584; e-mail: dulebenets@regnm.ru)

Константин Ковалев (доб. 547; e-mail: kovalev@regnm.ru)

АНАЛИТИЧЕСКОЕ УПРАВЛЕНИЕ

Начальник управления:

Константин Комиссаров (доб. 428; e-mail: komissarov@regnm.ru)

Долговой рынок:

Александр Ермак (доб. 405; e-mail: aermak@regnm.ru)

Фондовый рынок:

Константин Гуляев (доб. 140; e-mail: gulyaev@region.ru)

ДОВЕРИТЕЛЬНОЕ УПРАВЛЕНИЕ

Сергей Малышев (доб. 120; e-mail: smalyshev@regnm.ru)

Данила Шевырин (доб. 178; e-mail: she_dv@regnm.ru)

Группа компаний «РЕГИОН» объединяет динамично развивающиеся компании, оказывающие в совокупности целый спектр услуг на рынке ценных бумаг, в числе которых услуги в сфере брокерской (ООО «БК РЕГИОН»), депозитарной деятельности (ЗАО «ДК РЕГИОН»), доверительного управления ценными бумагами, управления инвестиционными фондами, паевыми инвестиционными фондами и негосударственными пенсионными фондами (ЗАО «РЕГИОН ЭСМ»), а также услуги финансового консультанта на рынке ценных бумаг (ЗАО «РЕГИОН ФК»). Компании группы обладают всеми необходимыми лицензиями для осуществления соответствующих видов деятельности. Профессионализм сотрудников компаний группы подтвержден рейтингами НАУФОР (АА — высокая степень надежности), журнала «Деньги», а также многочисленными опросами участников рынка ценных бумаг, проводимых информационными агентствами АК&М и РосБизнесКонсалтинг, по результатам которых Компания устойчиво занимает ведущие места. Основные причины наших успехов кроются в четком понимании тенденций рынка и чутком отношении к интересам наших клиентов. Если Вам потребуется какая-либо помощь, либо Вы захотите более подробно узнать о спектре оказываемых нами услуг, пожалуйста, свяжитесь с нами.

Многоканальный телефон: (495) 777 29 64

Факс: (495) 777 29 64 доб. 234

www.region.ru

Страницы компании в информационной системе REUTERS: <REGION>

Данный обзор носит исключительно информационный характер и не может рассматриваться как предложение к заключению сделок с компаниями группы «РЕГИОН». Мы не претендуем на полноту и точность изложенной информации. Наши клиенты могут иметь позицию или какой-либо иной интерес в любой сделке прямо или косвенно упомянутой в тексте настоящего обзора. «РЕГИОН» не несет ответственности за любой прямой или косвенный ущерб, наступивший в результате использования информации, изложенной в настоящем обзоре. Любые операции с ценными бумагами, упоминаемыми в настоящем обзоре, могут быть связаны со значительным риском.